

角接触球轴承

d 15-75mm-QJ207N2MAQJ207MA

参数信息:

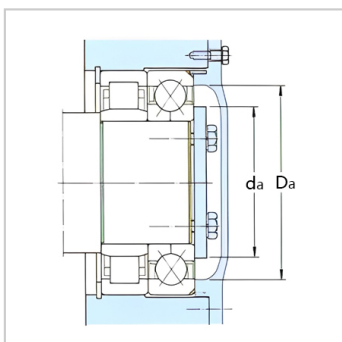
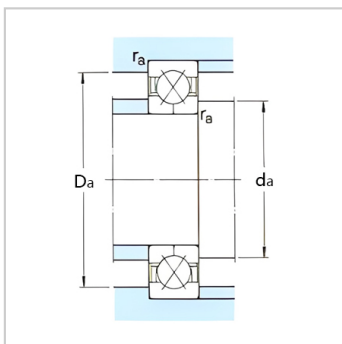
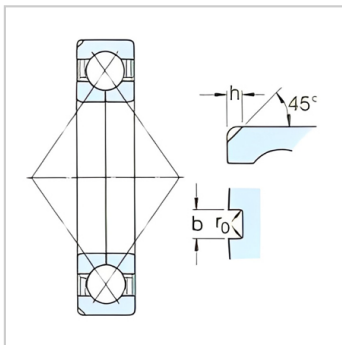
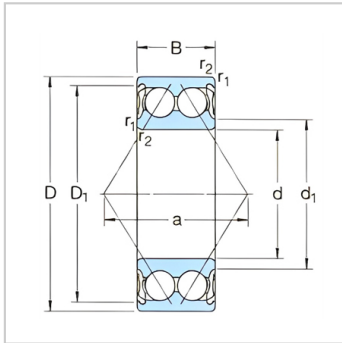

基本尺寸mm :

d :	35
D :	72
B :	17

基本额定负荷kN :

动态 C :	46.2
静态 Co :	39
疲劳负荷极限 Pu :	1.63

额定转速r/min :

参考转速 :	10000
极限转速 :	17000
质量kg :	0.36

型号 :

轴承带定位槽 :	QJ207N2 MA
无定位槽 :	QJ207MA

尺寸mm :

d :	35
d1 ~ :	47.9
D1 ~ :	59
r最小 :	1.1
a :	37

定位槽尺寸mm :

b :	4.5
h :	3.5
ro :	0.5

挡肩及倒角尺寸mm

d最小 :	42
Da 最大 :	65

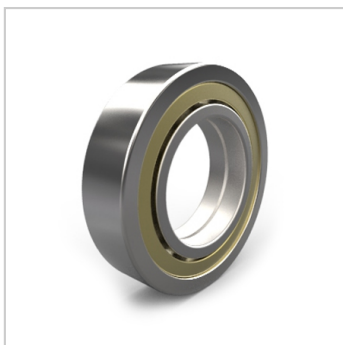

r最大： 1

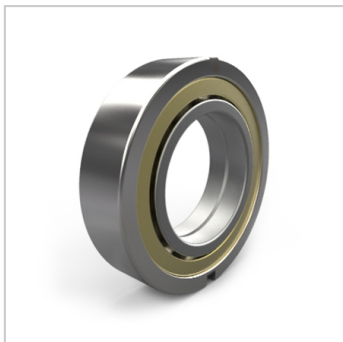

: